MONTREUX RIVIERA®

Montreux Vevey Lavaux
montreuxriviera.com

AGENDA RIVIERA
Culture & Loisirs
JANVIER . FÉVRIER 2024

DISEGNO DISEGNI
MUSÉE JENISCH VEVEY

fonds culturel riviera

pure inspiration

grenette

scène d'humour(s)

C. LHEMANNE Je ne suis pas toute seule
// je 01 . ve 02 . sa 03 février

J. KOBEL & C. SAVARY Une cellule grise pour deux
// ve 23 . sa 24 février

D. AMANN En slip
//me 28 . je 29 février ve 01 . sa 02 mars

KARINE C Parce qu'on n'est pas tous équipés pareil
// me 13 . je 14 . ve 15 . sa 16 . di 17 mars
// me 20 . je 21 . ve 22 . sa 23 . di 24 mars

LES NOUVEAUX ZAZOUS Du rififi sur la rive gauche
// me 24 . je 25 . sa 27. di 28 avril

2023
2024

BILLETTERIE EN LIGNE !

WWW.THEATRE
GRENETTE.CH

SOMMAIRE

COUVERTURE: Disegno disegni P.06
Marcantonio Franceschini, Allégorie de la Renommée, Photo ©David Quattrocchi.

4 MUSÉES EXPOSITIONS
Beaux-Arts / Arts appliqués
Artisanat / Foires d'art

10 MUSIQUE CONCERTS
Comédies Musicales
Opéras / Fanfares

15 THÉÂTRE SPECTACLES
Lectures d'auteur / Contes
Cirque / Cinéma / Projections
Ballets / Animations de rue Théâtre pour enfants

21 EN UN CLIN D'ŒIL
Mémento détachable
au centre de cet agenda

28 ANIMATIONS CONFÉRENCES
Ateliers / Thés dansants Lotos / Soirées jeux
Veillées à la maison

36 SPORT EXCURSIONS
Balades gourmandes
Régates / Marathons
Activités en plein air

40 ANNONCES GRATUITES
Feuille technique

42 À VENIR
Les futurs événements
des deux mois suivants

fonds culturel riviera

Fonds Culturel Riviera
Service des Affaires
Intercommunales de la Rivirera
Rue du Lac 2 - CP
1800 Vevey

MONTREUX RIVIERA
pure inspiration

Montreux-Vevey Tourisme
Rue du Théâtre 5 - 1820 Montreux
0848 86 84 84
info@montreuxriviera.com
montreuxriviera. com

Cet agenda a pu être réalisé grâce au soutien des neuf communes de la Riviera:
Blonay–St-Légier - Chardonne - Corseaux - Corsier - Jongny - Montreux - La Tour-de-Peilz - Vevey - Veytaux

ÉDITEUR Fonds culturel Riviera, Rue du Lac 2, CP, 1800 Vevey **COORDINATION** Montreux-Vevey Tourisme, Nathalie Pertuiset, Service de la culture de la ville de Vevey, Brigitte Greaves **PRÉPRESSE ET IMPRESSION** PCL Presses Centrales SA, Renens **SITE INTERNET** ergopix.com **GRAPHISME** alain-robert.ch

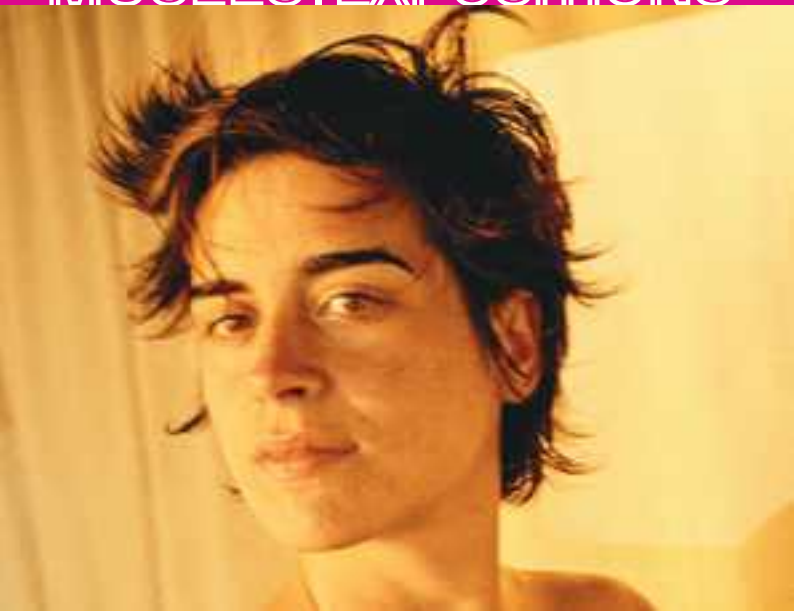

Family Trilogy, Marion © Christopher Anderson

JUSQU'AU 14 AVRIL me-di 14h - 18h

Exposition C. Anderson | J.-M. Donat | K. Potter

L'Appartement - Espace Images Vevey - Pl. de la Gare 3 - Vevey

Du 6 décembre 2023 au 14 avril 2024, Images Vevey ouvre les portes de L'Appartement – Espace Images Vevey pour une huitième session d'expositions, la dernière avant la biennale Images Vevey qui se tiendra en septembre 2024.

Le photographe Christopher Anderson installe sa trilogie familiale dans Les Chambres alors que dans Le Couloir, Jean-Marie Donat réactive nos souvenirs des soirées de Noël à la maison. Dans Le Salon et Le Cinéma, Kristine Potter – lauréate du Grand Prix Images Vevey – présente son projet Dark Waters, qui évoque les violences domestiques qui marquent autant la culture populaire américaine que ses paysages.

La ligne de programmation de L'Appartement – Espace Images Vevey reflète la fonction historique de ces lieux, qui hébergeaient les cheminots de la gare de Vevey. C'est pour cette raison que la majorité des propositions ont un lien avec ce caractère domestique et familial.

Idées de cadeaux de Noël à la libraire-boutique de L'Appartement – Espace Images Vevey.

Pour de plus amples informations:

images.ch

Œuvre de l'artiste Leah Linh visible dans la chapelle © Charlotte Aebischer

JUSQU'AU 14 AVRIL 9h - 18h

Leah Linh - Fortunes et reflets

Château de Chillon - Av. de Chillon 21 - Veytaux

En famille ou entre amis, plongez dans l'univers captivant de la talentueuse Leah Linh. Pour cette commande, l'artiste vaudoise s'est inspirée de la vie de l'illustre comte Pierre II de Savoie (1203-1286) afin de réaliser des œuvres monumentales et brillantes, à admirer sans modération.

Avec son regard audacieux, Leah Linh vous transporte dans un voyage unique, jusqu'au 14 avril 2024. L'artiste vous propose de remonter le temps jusqu'à l'Âge d'or du château. Elle fait appel à de nombreuses références, évoquant les manuscrits médiévaux enluminés. Leah Linh utilise la feuille d'or, son médium favori, marqué par sa spontanéité et sa créativité débordante. Elle crée ainsi un dialogue réflexif entre le passé et le présent, l'histoire et l'art.

Laissez-vous tenter par la visite, guidée par Leah Linh elle-même, les dimanches 28 janvier, 17 mars et 14 avril de 14h à 15h30. Apprenez-en ainsi plus sur sa technique artistique, qui fascine depuis des siècles.

Pour de plus amples informations:

chillon.ch

Musée Jenisch Vevey Av. de la Gare 2 - Vevey

COLLECTIONS PERMANENTES

Nouvel accrochage dans la salle à verrière! Peintures de Bocion, Borgeaud, Corot, Courbet, Giacometti, Gimmi, Hodler, Music, Palézieux, Töpffer, Vallotton…

8 DÉCEMBRE AU 14 AVRIL

Disegno disegni

L'exposition «Disegno disegni» met en lumière plus de 130 feuilles issues d'une collection particulière déposée au musée depuis 2003, dans un dialogue fécond avec les propres fonds de l'institution.

8 DÉCEMBRE AU 28 AVRIL

De Raphaël à Piranèse

Le Pavillon de l'estampe basé au Musée Jenisch Vevey propose une sélection de gravures produites en Italie, entre le XVIe et le XVIIIe siècle, par des artistes italiens ou des graveurs étrangers ayant séjourné dans la Péninsule.

Mardi à dimanche 11h-18h

Info: 021 925 35 20 / info@museejenisch.ch / museejenisch.ch

Musée historique de Vevey Rue du Château 2 - Vevey

EXPOSITION PERMANENTE

Ce musée de charme, fondé en 1897, occupe le second étage du «Château», une belle demeure du XVIe siècle. Il évoque, par ses collections variées, le passé de la ville de Vevey et de la région, de l'époque celtique à nos jours.

JUSQU'AU 28 AVRIL

Gustave Eiffel à Vevey

Gustave Eiffel (1832-1923) — véritable célébrité depuis la construction de sa tour à Paris — achète, en 1892, une villa à Vevey où il séjourne régulièrement en famille. Photographies, plans, archives et maquettes permettent de redécouvrir toute l'histoire de la propriété de l'illustre l'ingénieur.

Mardi à dimanche 11h-17h (ouvert les lundis fériés)

Info: 021 925 51 64 / musee.historique@vevey.ch / museehistoriquevevey.ch

Musée Suisse du Jeu Au Château 11 - La Tour-de-Peilz

EXPOSITION PERMANENTE: L'UNIVERS DU JEU

Unique musée consacré à 5000 ans d'histoire culturelle du jeu, le Musée du Jeu vous invite à un fantastique voyage autour du monde. L'exposition permanente propose un panorama de jeux du monde entier avec des jeux de dés, de pions, de cartes ou encore des jeux d'adresse et d'esprit.

10 FÉVRIER — 5 JANVIER

De la Case au Pixel

Plongez dans une aventure à travers le temps au Musée Suisse du Jeu avec l'exposition «De la Case au Pixel». Cet événement unique retrace 5000 ans d'histoire, depuis les premières traces archéologiques des jeux de règles jusqu'aux jeux vidéo contemporains.

Mardi à dimanche 11h-17h30

Info: 021 977 23 00 / info@museedujeu.ch / museedujeu.ch

Musée suisse de l'appareil photographique Grande Place 99 - Vevey

EXPOSITION PERMANENTE: L'ŒIL DE LA PHOTOGRAPHIE

Richement illustrée, dotée d'installations audiovisuelles et interactives, ainsi que de textes destinés au jeune public, l'exposition permanente présente l'extraordinaire développement de la photographie, de sa préhistoire à nos jours.

JUSQU'AU 28 AVRIL

Gustave Eiffel photographe

A l'occasion du centenaire de la disparition de Gustave Eiffel (1832-1923), le musée expose les photographies prises à Vevey par l'ingénieur, universellement connu pour sa tour de 324 mètres. Dès 1892, Gustave Eiffel passait ses étés dans une villa qu'il avait acquise à l'ouest de Vevey.

Mardi à dimanche 11h-17h30 (ouvert les lundis fériés)

Info: 021 925 34 80 / cameramuseum@vevey.ch / cameramuseum.ch

Château de Chillon Av. de Chillon 21 - Veytaux-Montreux

Construit sur un îlot rocheux avançant dans le Léman entre Montreux et Villeneuve, le château de Chillon arbore deux visages: une forteresse côté montagne et une résidence ducale côté lac. Chaque salle dévoile une partie de son histoire à la Cour de Savoie ou du temps des baillis bernois.

JUSQU'AU 14 AVRIL

Leah Linh - Fortunes et reflets

Dans le cadre de notre exposition temporaire, plongez dans l'univers de Leah Linh. La jeune artiste s'inspire de la vie du comte Pierre II de Savoie et de l'âge d'or du château pour créer des œuvres monumentales ornementées de feuilles d'or. À ne pas manquer!

Avril-Octobre: 9h-18h / Novembre-Mars: 10h-17h

Info: 021 966 89 10 / info@chillon.ch / chillon.ch

Alimentarium - Musée de l'Alimentation Quai Perdonnet 25 - Vevey

EXPOSITION PERMANENTE: MANGER - L'ESSENCE DE VIE

Conçue comme un voyage ludique et interactif, l'exposition permanente invite petits et grands à prendre conscience de l'influence de l'alimentation sur son corps et son environnement. Alliant découverte, expérimentation et approfondissement des connaissances, elle promet un parcours immersif unique.

Mardi à dimanche: avril à septembre 10h-18h, octobre à mars 10h-17h

Info: info@alimentarium.org / alimentarium.org

Chaplin's World Route de Fenil 2 - Corsier-sur-Vevey

Chaplin's World offre une immersion interactive dans l'univers de Chaplin, l'artiste et l'homme. Le Manoir, retrace sa vie de 1953 à 1977. Le Studio hollywoodien met en lumière ses chefs-d'œuvre cinématographiques. Le Parc, ses arbres centenaires invite à une promenade avec vue sur les Alpes.

Tous les jours 10h - 17h

Info: 021 903 01 30 / chaplinsworld.com

Musée de la Confrérie des Vignerons Rue du Château 2 - Vevey

EXPOSITION PERMANENTE

Souvenirs des Fêtes des Vignerons du XVIIe siècle à nos jours. Rétrospective en images des Fêtes de 1905 à 2019.

Entrée libre. Mardi à dimanche 11h-17h (ouvert les lundis fériés)

Info: 021 923 87 05 / confrerie@fetedesvignerons.ch / confreriedesvignerons.ch

Villa «Le Lac» Le Corbusier Route de Lavaux 21 - Corseaux

EXPOSITION PERMANENTE: MOBILIER, LITHOGRAPHIES, DESSINS ET DOCUMENTS.

La Villa «Le Lac» est un petit bijou d'ingéniosité et de fonctionnalisme. Construite en 1923 pour les parents de l'architecte, elle présente déjà les idées maîtresses du programme développé par Le Corbusier dans les années 1920 pour ses célèbres «villas blanches».

Ouvert en tout temps 24/7 sur rendez-vous pour les groupes dès 12 personnes

Info: lecorbusier@villalelac.ch / villalelac.ch

Fort de Chillon Avenue de Chillon 22 - Veytaux-Montreux

MUSÉE INTERACTIF

Le Fort de Chillon est le dernier-né des musées suisses. Conçu de manière interactive, il se visite facilement, sans guide, comme un parc d'attractions. Une scénographie originale et pleine d'humour vous fera découvrir l'aventure des soldats qui y ont vécu et travaillé.

Mercredi à dimanche 10h - 18h30 (dernière entrée 17h)

Info: 021 552 44 55 / fortdechillon.ch / info@fortdechillon.ch

MUSÉES DE LA RIVIERA VAUDOISE

Musée L'Atelier De Grandi Ch. d'Entre-deux-Villes 7 - Corseaux

L'Atelier De Grandi propose deux fois par année des expositions temporaires d'artistes suisses autour d'une exposition permanente des œuvres réalisées par les peintres veveysans Italo et Vincent De Grandi. La bâtisse abritant le musée a été construite en 1939 par l'architecte Alberto Sartoris.

Fermeture annuelle jusqu'au 17 avril

Prochaine exposition: «Paysages intérieurs» de l'artiste Maya Boisgallays

Info: 021 922 43 43 / info@atelierdegrandi.ch / atelierdegrandi.ch

Musée de Montreux Rue de la Gare 40 - Montreux

Le développement de Montreux et de sa région, de la préhistoire à l'ère touristique. Collection de dés à coudre, d'objets d'archéologie, de monnaies anciennes, d'artisanat local, de menuiserie et de travaux féminins. Présentation interactive des hôtes montreusiens célèbres.

Fermeture hivernale. Réouverture le 29 mars 2024.

Exposition 2024: Voyager à Montreux du temps de Lord Byron.

Info: 021 963 13 53 / museemontreux@bluewin.ch / museemontreux.ch

Chemin de fer: Musée Blonay-Chamby Gare de Blonay - Blonay

Chaque week-end, de mai à octobre, embarquez à bord de nos convois historiques tractés par d'antiques locomotives à vapeur ou électriques et découvrez notre collection de 80 véhicules ferroviaires évaluée comme l'une des plus complètes en Europe. Tous nos bénévoles se réjouissent de votre visite !

Fermeture annuelle

Info: 021 943 21 21 / info@blonay-chamby.ch / blonay-chamby.ch

EXPOSITIONS

JUSQU'AU 13 JANVIER **lu-ve 9h - 18h30, sa 9h - 17h, di et lu matin fermé**

Exposition de crèches

La Clef de Sol - Rue du conseil 25 - Vevey

Pour cette année de jubilé, ce sera notre 30e exposition de nativités, nous allons réunir toutes les plus belles pièces acquises au fil des années et les exposer dans nos locaux sur deux étages. Plus de 220 crèches présentées dans un décor de Noël unique. Visites guidées sur rendez-vous. Événement gratuit info@clefdesol.ch 021 921 22 53 clefdesol.ch

13 - 24 JANVIER **ma-ve 14h30 - 18h, sa 11h - 17h**

Exposition collective ARVA: ver., ver.., ver…

Atelier-galerie ARVA - Rue d'Italie 12 - Vevey

Les artistes de l'ARVA exposent des œuvres jouant avec la syllabe VER. Vernissage le samedi 14 janvier dès 11h. Événement gratuit infoarva.ch@gmail.com / arva.ch

16 - 25 JANVIER **ma+je-sa 10h - 17h**

Les illustrations de jolicroquis

beaugarage - Rue Gutenberg 11 - Vevey

Entrez au beaugarage et venez découvrir les illustrations de Caroline Cherbuin Rouge alias jolicroquis. Entre rétrospective et nouveautés, Caroline vous invite dans son univers, mélange d'humour et de poésie. Événement gratuit bonjour@beaugarage.ch / beaugarage.ch

À L'AFFICHE

p.05
LE AH
EINH

p.06
Disegno
Disegni
Musée Jenisch
Vevey

La Folia D'Allegria Musique Ancienne
Humair Blaser Känzig Jazz
Ensemble 6rinx Classique
Trio Saveurs Classique
L'Histoire de Babar Jeune Public
7ème édition
1er - 4 février 2024
RIVIERA CLASSIC
rivieraclassic.ch
Temple & Salle des Remparts | La Tour-de-Peilz

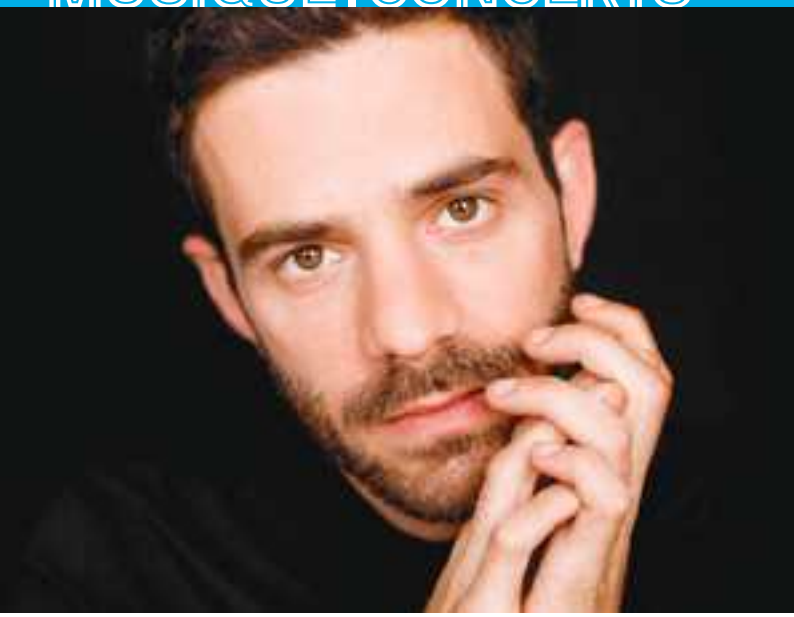

Portrait Adam Laloum © Harald Hoffmann

07 FÉVRIER 19h30

Arts & Lettres - Adam Laloum

Salle del Castillo - Grande Place 1 - Vevey

Adam Laloum, poète du piano.

Lorsqu'il y a près de quinze ans Adam Laloum avance vers le clavier qui consacrera l'éclosion de son talent, les mélomanes qui suivent le Concours Clara-Haskil 2009 croient voir l'albatros dont parle Beaudelaire: prince des nuées, ses ailes de géant l'empêchent de marcher.

Depuis lors, brillant au firmament des poètes du piano, Adam Laloum creuse, avec délicatesse mais sans concession, des interprétations qui touchent au cœur comme à l'esprit. Incarnation de la finesse et de la distinction, il partage avec le public des concerts de la Salle del Castillo ses lectures inspirées des pages de Schubert et de Chopin, chantres, eux aussi, de la sensibilité et de l'émotion.

Une soirée marquée du sceau de l'élégance et du style, bien dans la ligne des concerts Arts et Lettres!

Programme:
Chopin, Fantaisie op.49
Schubert, Sonate D 959
Chopin, Polonaise-Fantaisie op.61
Schubert, Sonate D 960

Pour de plus amples informations:

artsetlettres.ch

Rodolphe Burger © Ben Pi

17 - 20 JANVIER 20h30 (portes 20h)

Nouveau projet solo de Rodolphe Burger

Oriental-Vevey - Rue d'Italie 22 - Vevey

Résidence autour d'un nouveau projet solo de Rodolphe Burger en cours d'élaboration, conçu avec Christophe Calpini et Blaise Caillet.

Du haut de leurs différences, ces deux amis ont vu prendre forme le projet d'un duo. Musicien fondateur du groupe Kat Onoma, Rodolphe Burger est passé maître dans l'art de mettre des mots sur ce qui laisse sans voix; le batteur et producteur taiseux Christophe Calpini, quant à lui, est passé maître dans celui d'orchestrer les bruits et les silences.

Déjà réunis à l'occasion de la réalisation de l'album Good (2017, Dernière Bande), après avoir tous les deux collaboré avec Alain Bashung, ces arpenteurs de l'indicible célèbrent avec une certaine mélancolie les lettres et les sons et puisent en eux les moyens de tirer du mutisme les passions les plus violentes, les joies les plus vives, les douleurs les plus désespérées.

Rodolphe Burger – voix, guitare
Christophe Calpini – batterie, électronique
Blaise Caillet alias SKNAIL - production, électronique

Pour de plus amples informations:

liveinvevey.ch

06 JANVIER 18h

J.-S. Bach - Trois Cantates pour l'Épiphanie

Église allemande de Montreux - Av. Claude Nobs 4 - Montreux

Cantates BWV 155, BWV 111 & BWV 81. Avec ces trois cantates de l'Épiphanie nous marquons l'aboutissement du Temps de Noël avec Bach. Gaby Hardmeyer (orgue), Carine Séchaye (Mezzo-Soprano), Augustin Laudet (Ténor), Raphaël Hardmeyer (Basse), Fruzsina Szuromi (Direction). Ensemble baroque. Collecte recommandée 35.- mymontreux.ch

12 JANVIER 19h30

Arts & Lettres - Miroirs de Gabriel Fauré

Salle del Castillo - Grande Place 1 - Vevey

Éric Le Sage, piano. Fauré, Nocturne n°6 op.63. Schumann, Nachtstücke op.23. Fauré, Thème et Variations op.73. Schumann, Carnaval op.9. CHF 45.- à 90.- 20.- Étudiants Billetterie 021 925 94 94 / en ligne artsetlettres.ch

13 JANVIER 19h30

Arts & Lettres - Miroirs de Gabriel Fauré

Salle del Castillo - Grande Place 1 - Vevey

Éric Le Sage piano. Sandrine Piau soprano. Daishin Kashimoto violon. Zvi Plesser violoncelle. Clara Schumann, Trois Lieder de l'op.13. Fauré, Trois chansons. Clara Schumann, Romances pour violon et piano op.22. Schumann, Die Lieder Mignons op. 98a. Fauré, Elégie op.24. Fauré, La Bonne Chanson op.61. CHF 45.- à 90.- 20.- Étudiants Billetterie 021 925 94 94 / en ligne artsetlettres.ch

14 JANVIER 11h

Arts & Lettres - Miroirs de Gabriel Fauré

Salle del Castillo - Grande Place 1 - Vevey

Éric Le Sage, piano. Daishin Kashimoto, violon. Fauré, Sonate pour violon et piano op.13. Fauré, Berceuse pour violon et piano op.16. Franck, Sonate pour violon et piano FWV 8. CHF 45.- à 90.- / 20.- Étudiants Billetterie 021 925 94 94 / en ligne artsetlettres.ch

14 JANVIER 17h

Arts & Lettres - Miroirs de Gabriel Fauré

Salle del Castillo - Grande Place 1 - Vevey

Éric Le Sage, piano. Daishin Kashimoto, violon. Lise Berthaud, alto. Zvi Plesser, violoncelle. Fauré, Quatuor pour piano et cordes n°1 op.15. Fauré, Trio pour piano, violon et violoncelle op.120. Fauré, Quatuor pour piano et cordes n°2 op.45. CHF 45.- à 90.- / 20.- Étudiants Billetterie 021 925 94 94 / en ligne artsetlettres.ch

14 JANVIER 17h

Antonio García orgue, Pascal Viglino percussions

Église Saint-Martin - Boulevard St-Martin - Vevey

Oeuvres de Hesse, Liszt, Dick (création), Rameau, Lully, Vierne, Bach, Pärt. Orgues de grandeur. En travaillant sur les notions d'espace, sur le jeu des ordres de grandeur physique des instruments et des amplitudes sonores propres au monde de l'orgue et de la percussion. Collecte concerts-st-martin-vevey.ch

18 JANVIER 20h (portes 19h30)

Maria de la Paz / Tango & folklore argentin

Salle des Remparts - Pl. des Anciens-Fossés 7 - La Tour-de-Peilz

Trio «A la Parrilla» - Tango & folklore argentin. Maria de la Paz, voix & bombo. Victor Hugo Villena, bandonéon. Pablo Allende, guitare. Concert présenté par l'association Riviera Tango, dans le cadre du week-end tango d'hiver. CHF 25.- / 20.- Billetterie en ligne cocogardel.ch

20 + 21 JANVIER 9h - 18h

Master class de piano avec Mayumi Kameda

Conservatoire de Musique Montreux-Vevey-Riviera - Grande-Place 2 - Vevey

Master class de piano avec Mayumi Kameda ouverte au public (auditeur), organisée par le Conservatoire Montreux-Vevey-Riviera. Entrée libre sans inscription conservatoire@montreux.ch / conservatoire.ch

26 JANVIER 19h30

Arts & Lettres - Quatuor Modigliani

Salle del Castillo - Grande Place 1 - Vevey

Stravinski, Trois Pièces pour quatuor à cordes (1914). Chostakovitch, Quatuor à cordes n°3 op.73. Beethoven, Quatuor à cordes n°7 op.59 n°1. CHF 45.- à 90.- 20.- Étudiants Billetterie 021 925 94 94 / en ligne artsetlettres.ch

31 JANVIER 14H15

Concert Bleu Amarante

Le Panorama, Centre de Loisirs pour Seniors - Rue du Clos 9 (entrée par le parc) — Vevey

Bleu Amarante est né de la rencontre entre quatre amis passionnés, Chloé Bieri au chant, Baptiste Bieri à la guitare, Lucien Marcel Caceres à la guitare et chant, et Antoine Scheuner à la contrebasse. Ils vous proposent un répertoire de chansons festives, amusantes et poétiques. CHF 8.- panorama@fondationbeausejour.ch 021 923 00 23 panorama-vevey.ch

1ER FÉVRIER 20h (portes 19h30)

Festival Riviera Classic +

Temple de La Tour-de-Peilz - Place du Temple - La Tour-de-Peilz

La Folia D'Allegria (Musique Ancienne). Quatre amis passionnés de musique ancienne viennent nous faire découvrir la musique ibéro-américaine du XVIIe siècle, dans le cadre intimiste du Temple de la Tour-de-Peilz. Événement gratuit 076 514 10 86 rivieraclassic.ch

02 FÉVRIER 20h (portes 19h30)

Festival Riviera Classic +

Salle des Remparts - Pl. des Anciens-Fossés 7 - La Tour-de-Peilz

Helveticus avec Daniel Humair, Samuel Blaser, Heiri Känzig (Jazz). Trois des plus grandes légendes du jazz en Suisse viennent vernir leur nouvel album et nous interpréter à leur façon, des morceaux connus de la Nouvelle-Orléans et des compositions originales réalisées en «Helveticus». Événement gratuit 076 514 10 86 rivieraclassic.ch

03 FÉVRIER 16h (portes 15h30)

Festival Riviera Classic +

Salle des Remparts - Pl. des Anciens-Fossés 7 - La Tour-de-Peilz

Ensemble 6rinx (Classique). L'Ensemble 6rinx est un sextuor de flûtes traversières. C'est une formation unique, né au sein de la Haute École de Musique de Lausanne qui viendra nous faire découvrir les différents instruments de la famille de la flûte traversière. Événement gratuit 076 514 10 86 / rivieraclassic.ch

03 FÉVRIER 20h (portes 19h30)

Festival Riviera Classic +

Salle des Remparts - Pl. des Anciens-Fossés 7 - La Tour-de-Peilz

Trio Saveurs (Classique). Trois artistes de suisse romande évoluant sur les scènes internationales: Léonie Renaud, soprano, Carine Séchaye, mezzo-soprano et Marie-Cécile Bertheau au piano. Elles nous interpréteront un répertoire subtil et sophistiqué alliant romantisme italien et duos d'opéra. Événement gratuit 076 514 10 86 rivieraclassic.ch

03 + 04 FÉVRIER sa 20h, di 17h

Concert annuel Lyre de Vevey

Salle del Castillo - Grande Place 1 - Vevey

Marco Polo, conte musical d'Antonio Rossi. En collaboration avec notre école de musique Crescendo. Événement gratuit / lyredevevey.ch

03 + 04 FÉVRIER sa 20h15, di 17h

Concert du Corps de Musique Montreux-Clarens

Salle de gymnastique du Collège Clarens-Gare - Rue du Collège 24 - Clarens

Harmonie municipale, soirée annuelle. Événement gratuit harmoniemontreux.ch

04 FÉVRIER 16h

Concert Harmonia Helvetica: George Templeton

Domaine de La Doges - Chemin des Bulesses 154 - La Tour-de-Peilz

Concert de l'association Harmonia Helvetica autour des œuvres de George Templeton Strong, compositeur et peintre américain qui a passé plusieurs années de sa vie à La Tour-de-Peilz. Klara Flieder (violon), Johannes Flieder (alto), Christophe Pantillon (violoncelle), Adalberto Maria Riva (piano). CHF 30.- Réservation obligatoire: amriv@libero.it / patrimoinesuisse-vd.ch

07 FÉVRIER 19h

Palmarès concours Emile, Irène, Gabrielle Rossier

Fondation Sylvia Waddilove - Clos du Verger - Villeneuve

Partie musicale avec les lauréats du concours et remise des prix. La Fondation Rossier fête ses 20 ans! Événement gratuit conservatoire@montreux.ch conservatoire.ch

09 + 10 FÉVRIER Portes 19h30 / Début des concerts: 20h et 21h30

Suisse Diagonales Jazz + Arthur Donnot

Oriental-Vevey - Rue d'Italie 22 - Vevey

Biennale itinérante de la musique improvisée, le festival Suisse Diagonales Jazz sert de tremplin aux jeunes artistes helvétiques et de trait d'union entre les aires linguistiques de notre pays. Cette année Live in Vevey accueille les groupes Arbre, Lyft Trio et Knobil. Guest Arthur Donnot. Prix libre / liveinvevey.ch

18 FÉVRIER 17h

«Sextuor Baroque» avec des musiciennes de l'OCL

Temple St-Paul - Place du Temple - Villeneuve

Programme: - G.- F. Haendel, Sonate en trio op. 2 N°1 en si mineur, - Ph. E. Bach, Sonate en trio en mi mineur Wq 155, - Ph. Telemann, Concerto pour 4 violons en La Majeur TWV 54:A1, - Vivaldi, Concerto pour 4 violons en si mineur RV 580. Événement gratuit lesconcertsdevilleneuve@gmail.com / lesconcertsdevilleneuve.ch

Magico 30 ans, un spectacle de magie véritablement novateur!

24 + 25 FÉVRIER sa 20h, di 17h

Magico 30 ans

Salle des Remparts - Pl. des Anciens-Fossés 7 - La Tour-de-Peilz

Magico sait faire rimer éblouir et plaisir, frisson et illusion, émerveillement et amusement. Et pour le prouver, il remonte sur scène en 2024, fort de trente ans de métier.

Avec des nouveaux tours glanés au cours de ses déambulations de part le monde, porté par le désir de partager, il s'installe à la Tour-de-Peilz le temps de deux soirées et propose un spectacle mêlant humour, improvisation, mentalisme, tours de cartes et grandes illusions. Un véritable «best of» ludique et dynamique retraçant sa carrière magique et dont la particularité est que les tours sont choisis par les spectatrices et les spectateurs.

Ne manquez pas l'occasion d'être témoin et acteur d'un spectacle de magie révolutionnaire qui repousse les frontières de l'interaction et de l'illusion. Chaque soirée sera unique et imprévisible.

En 2024, le spectacle des 30 ans s'écrira entre l'intime et le sublime dans un tourbillon d'émotions.

Abracadabra! Que la magie soit!

Pour de plus amples informations:

lsdr.ch

© Luis Montero

22 FÉVRIER 20h

Six pieds sur terre

Théâtre Le Reflet - Rue du Théâtre 4 - Vevey

Du rire, de la nostalgie et de la virtuosité.

Ce spectacle tient autant du cirque que du jeu de construction. Transformant la scène en un vaste terrain de jeu fait de «briques» et de broc, les artistes se lancent dans des chantiers improbables et titanesques, montent des tours bancales, des ponts fragiles, des monuments tordus.

La scénographie en constant mouvement est propice à toutes les acrobaties. Six paires de pieds complices qui se retrouvent dans les débris d'une catastrophe et débarquent, avec insouciance, dans un paysage où tout s'est effondré, où tout est à réinventer. Ces combattant·e·s pacifiques luttent pour rester en équilibre. Et voilà que, sur un tas de décombres, naît une œuvre d'art!

Le spectacle raconte, en filigrane, le plaisir d'être ensemble, malgré un monde en lambeaux. La compagnie donne à voir des numéros époustouflants de voltige, d'acrobaties, de jonglage qui plaira aux adultes et aux enfants dès 7 ans, avec un sous-texte poignant.

Pour de plus amples informations:

lereflet.ch

JUSQU'AU 07 JANVIER ma+je-ve 20h, me+sa 19h, di 17h30

Sacrilèges! ou Tempête dans un Bénitier

Théâtre Le Pantographe - Av. Reller 7 - Vevey

Jean-Michel Pinard est curé à Jérusalem, et s'apprête à recevoir la visite du Cardinal. Mais c'était sans compter la visite d'une fille cachée, d'un rabbin homosexuel et d'un imam volage. S'ensuit une avalanche de quiproquos qui vont inévitablement les pousser au sacrilège. Soirée spéciale 31. CHF 42.- à 15.- billetterie@lepantographe.ch 021 921 75 71 / en ligne lepantographe.ch

05 + 06 JANVIER Tous les jours: 20h Ouvertures des portes 19h30

Kabaret Lafabrik

LAFABRIK Cucheturelle - Rue des Communaux 35 - Vevey

La vie est courte, les jambes sont longues et les talons aiguilles ne sont pas cachés dans les meules de foin, alors si on doit se voler dans les plumes, autant que ce soit dans celles des danseuses de la Crazy Danse Compagnie! Un moment donné, il faut savoir dire flûte!... de Champagne. CHF 35.- / 80.- 077 527 33 13 / en ligne lafabrikcucheturelle.ch

10 JANVIER 19h30

ClarensFilms - L'événement

Maison de Quartier Jaman 8 - Rue de Jaman 8 - Clarens

Venez découvrir «L'événement», film français réalisé par Audrey Diwan. France, 1963. Anne, étudiante prometteuse, tombe enceinte. Elle décide d'avorter, prête à tout pour disposer de son corps et de son avenir. Elle s'engage seule dans une course contre la montre, bravant la loi. Dès 16 ans. Entrée libre jaman8@montreux.ch 021 962 80 20

10 - 14 JANVIER me-je-ve 20h, sa 19h, di 17h30

Les Chorégraphiques #9

Oriental-Vevey - Rue d'Italie 22 - Vevey

Les Chorégraphiques c'est un programme de création et de diffusion de danse contemporaine, né d'un partenariat entre l'Oriental et le Dansomètre. Deux pièces sont proposées pour cette 9e édition: À Reculons - Création Cie Dô et ON & ON & ON - Krassen Krastev, Caroline Lam, David Zagari. CHF 20.- / 15.- 021 925 35 90 / en ligne orientalvevey.ch

11 + 12 + 13 JANVIER 20h (portes 19h30)

Rien que la vérité

LAFABRIK Cucheturelle - Rue des Communaux 35 - Vevey

Spectacle de magie de et avec Lionel. Le magicien maîtrise mieux que personne le jeu entre réalité et illusion. Accompagnez le gagnant de l'Oscar de la magie, la Fool Us Trophy de Las Vegas, dans sa recherche. Durée: 1h50 (entracte compris). CHF 35.- / 30.- Billetterie 077 527 33 13 / en ligne lafabrikcucheturelle.ch

12 JANVIER 20h30

Ciné-Doc: Smoke Sauna Sisterhood

Cinéma La Grande Salle - Rue du Bourg 9 - Chexbres

Dans un sauna au cœur d'une forêt estonienne, des femmes de tout âge partagent leurs expériences et leurs histoires les plus intimes. La naissance et la mort, la sexualité, les violences et les injustices sont autant de thèmes qui les relient les unes aux autres. CHF 17.- / 14.- Billetterie en ligne cinerive.com / cinedoc.ch

13 JANVIER 20h45

Elisabeth Buffet «Mes histoires de cœur»

Salle des Remparts - Pl. des Anciens-Fossés 7 - La Tour-de-Peilz

Et si je vous parlais de mes aventures amoureuses et sexuelles? Enfin, de mes ratages, sinon c'est pas drôle. Des restaurants dans le noir au camping, des nudistes aux nostalgiques du 3e Reich, en passant par des expériences surréalistes, retour sur mes échecs sentimentaux. Pour qu'on en rie! CHF 49.- info@time-event.ch 076 448 72 54 / Billetterie en ligne time-event.ch

14 JANVIER 17h (portes et bar 16h)

Humour dans les prés - Sexfriends

Grande Salle de Forel - Route de Moudon 7 - Forel (Lavaux)

Humour dans les prés propose une sélection de pièce de café-théâtre parisien une fois par mois. Dan et Maggy, qui ne se connaissent pas, se lancent dans cette folle aventure: se jeter l'un sur l'autre sans tabou, sans enjeu et surtout sans lendemain. CHF 34.- / 29.- / enfant 15.- / abonnement 25.- info@cie-el-diablo.com / cie-el-diablo.com

16 JANVIER 18h30

Ciné-Doc: Smoke Sauna Sisterhood

Cinéma Astor - Rue de Lausanne 17 - Vevey

Dans un sauna au cœur d'une forêt estonienne, des femmes de tout âge partagent leurs expériences et leurs histoires les plus intimes. La naissance et la mort, la sexualité, les violences et les injustices sont autant de thèmes qui les relient les unes aux autres. CHF 17.- / 14.- Billetterie en ligne cinerive.com / cinedoc.ch

20 + 21 JANVIER 11h et 16h

La Méthode du Dr Spongiak

Théâtre Le Reflet - Rue du Théâtre 4 - Vevey

Louise fait tourner son entourage en bourrique. «Quand atteindra-t-elle l'âge de raison?», soupire-t-on à la maison. L'âge de raison, c'est quoi ça, au juste? Dans une ambiance intimiste, marionnettes et musique sont au diapason. Une aventure intime et familiale! Dès 5 ans. Durée: 50 minutes. CHF 15.- tarif unique Billetterie 021 925 94 94 / en ligne lereflet.ch

20 + 21 JANVIER sa 20h, di 18h

L'Atelier

Théâtre de l'Oxymore - Ch. de Versailles 14 - Cully

Artisano - théâtre. Écriture et Mise en scène: Joris Carré. Interprétation: Elise Pelizzari. Héloïse est une ébéniste reconnue qui adore son travail... Enfin, «qui l'adorait». Les commandes se sont accumulées et Héloïse n'arrive plus à tenir le rythme de travail. CHF 25.- Billetterie 021 534 87 96 / en ligne oxymore.ch

23 JANVIER - 04 FÉVRIER ma+je-ve 20h, me+sa 19h, di 17h30

Couple ouvert à deux Battants

Théâtre Le Pantographe - Av. Reller 7 - Vevey

Un mari volage propose à sa femme l'union libre comme ciment de leur couple. Le retour de balancier n'en sera que plus fort, frappant le cœur et la tête du mari, à défaut des parties. Un homme, une femme, mais combien de possibilités? Un vaudeville à l'italienne à ne pas manquer! CHF 37.- à 15.- billetterie@lepantographe.ch 021 921 75 71 / en ligne lepantographe.ch

23 - 28 JANVIER ma-je 19h, ve 20h, sa 19h, di 17h

Poussette!

Théâtre Montreux Riviera - Rue du Pont 36 - Montreux

Qu'est-ce qu'un papa peut bien faire pour se rendre utile quand sa compagne accouche pendant 50 heures? Ne pas s'évanouir, c'est déjà bien! Mais faut-il vraiment faire un enfant dans un monde promis à un avenir difficile, quelle est la place de l'homme dans cette aventure à deux, mais asymétrique? CHF 40.- à 20.- billetterie@theatre-tmr.ch / 021 961 11 31 / en ligne theatre-tmr.ch

24 JANVIER 20h

La Fausse Suivante

Théâtre Le Reflet - Rue du Théâtre 4 - Vevey

Badinage, trahison et travestissement des genres, ce chef-d'œuvre de comédie grinçante traque la brutalité des bestioles humaines avec un humour diaboliquement affûté! Jean Liermier donne à ses personnages une humanité rare et rend l'intrigue aussi limpide que palpitante. CHF 48.- à 15.- 021 925 94 94 lereflet.ch

26 JANVIER + 23 FÉVRIER 20h30 (portes 20h)

La Gouaille Comedy - Plateau de stand-up

LAFABRIK Cucheturelle - Rue des Communaux 35 - Vevey

Plongez dans l'univers irrésistible de La Gouaille, le rendez-vous incontournable de l'humour en Suisse romande! Nous vous promettons des spectacles hilarants qui repoussent les limites du rire. Chez nous, rien n'est sacré tant que c'est drôle! Entrée libre - collecte Réservation en ligne my.weezevent.com

26 JANVIER 18h

Vernissage avec Blaise Bersinger

Bibliothèque municipale de Vevey - Quai Perdonnet 33 - Vevey

Découvrez votre Bibliothèque comme vous ne l'avez jamais vue grâce aux objets trouvés dans les livres qui ont été collectés durant 4 ans et qui ont été confiés à l'artiste visuelle Alice Perritaz. À 19h, Blaise Bersinger livrera une impro décapante à partir des objets découverts dans les livres! Événement gratuit mediation.biblio@vevey.ch / 021 925 59 60 biblio.vevey.ch

26 + 27 + 28 JANVIER ve 20h, sa 19h, di 17h

Un soir avec Sarraute - Lecture par Michel Voïta

Théâtre de l'Odéon - Grand-Rue 43 - Villeneuve

Carte blanche à Michel Voïta qui a choisi de lire des textes de Nathalie Sarraute et de nous conter ses rencontres avec cette auteure à la plume élégante et espiègle. Un auteur d'exception, un comédien d'exception, pour une soirée... d'exception. CHF 35.- / 30.- / Jusqu'à 16 ans gratuit Billetterie 021 960 22 86 / en ligne theatre-odeon.ch

27 JANVIER 18h30 - 21h

L'AJAR fête ses 12 ans

Le Café littéraire - Quai Perdonnet 33 - Vevey

Dans cette performance festive et déjantée, le collectif littéraire rend hommage aux quelques 70 lectures publiques réalisées en Suisse et dans le monde depuis sa création! Il y sera notamment question d'une écrivaine fictive, de blagues de parents, d'une course d'escargots... Événement gratuit info@lecafelitteraire.ch / 021 922 00 08 lecafelitteraire.ch

27 + 28 JANVIER sa 20h, di 17h

Y en a point comme lui!

Théâtre de l'Oxymore - Ch. de Versailles 14 - Cully

Théâtre musical autour des Chansons de Jean Villard Gilles. Trio Coup d'Soleil avec André Borboën, Bernard Ducret et la pianiste Françoise Idzerda. Il est certain que perché sur son nuage, Gilles doit se réjouir du succès de ses chansons, reprises par tant d'autres avant nous. CHF 30.- Billetterie 021 534 87 96 / en ligne oxymore.ch

28 JANVIER 10h30 et 14h (portes 30 minutes avant)

Le petit Chaperon rouge

LAFABRIK Cucheturelle - Rue des Communaux 35 - Vevey

Spectacle pour enfants de 4 à 104 ans, de et par Joël Cruchaud. Un comédien se trouve très embarrassé pour jouer le spectacle prévu car les décors ainsi que ses collègues ne sont pas là. Il demande donc aux enfants de l'aider. Ensemble, ils devraient pourvoir faire une vraie représentation. CHF 15.- Billetterie 077 527 33 13 en ligne lafabrikcucheturelle.ch

29 + 30 JANVIER lu 20h, ma 19h

Les Gros patinent bien

Théâtre Le Reflet - Rue du Théâtre 4 - Vevey

Ces Laurel et Hardy des temps modernes réinventent le voyage immobile et nous entraînent dans leurs aventures rocambolesques, qui sont déployées dans une explosion d'idées géniales. Ce voyage farfelu et hilarant est un feu d'artifice de gags mené à un train d'enfer. CHF 44.- à 15.- Billetterie 021 925 94 94 / en ligne lereflet.ch

31 JANVIER + 1ER FÉVRIER 12h15

Menu 4: Love Lunch

Théâtre Le Reflet - Rue du Théâtre 4 - Vevey

Le Reflet vous propose d'assister à un spectacle tout en dégustant un repas. Nous proposons une pause de midi théâtrale, musicale, amoureuse, ludique et émouvante. Ce sera l'histoire d'une rencontre entre une femme et un homme, sous l'œil d'une harpiste-chanteuse qui tiendra le rôle du chœur. CHF 30.- tarif unique, repas compris Billetterie 021 925 94 94 / en ligne lereflet.ch

31 JANVIER - 04 FÉVRIER me-je-ve 20h, sa 19h, di 17h30

Shekhina

Oriental-Vevey - Rue d'Italie 22 - Vevey

Spectacle pluridisciplinaire alliant écriture dramatique, musique et mouvement, autant de tonalités pour tisser une nécessité de pouvoir se sentir chez soi en questionnant les notions de foyer et d'exil, de spiritualité et d'héritage culturel. Texte: Tamara Lysek | Composition: Rémi Auclair. CHF 20.- / 15.- Billetterie 021 925 35 90 en ligne orientalvevey.ch

1ER FÉVRIER 20h30 (portes 20h)

L'Atelier

LAFABRIK Cucheturelle - Rue des Communaux 35 - Vevey

Héloïse est une ébéniste reconnue qui adore son travail… Enfin, «qui l'adorait»… Depuis quelques temps, elle n'y arrive plus, elle bloque, elle n'ose même plus toucher au bois. Victime de son succès, les commandes se sont accumulées et Héloïse n'arrive plus à tenir le rythme de travail. CHF 25.- Billetterie 077 527 33 13 en ligne lafabrikcucheturelle.ch

02 FÉVRIER 20h

Les Gardiennes

Théâtre Le Reflet - Rue du Théâtre 4 - Vevey

Un conte initiatique et poétique au cœur d'une petite tribu de femmes âgées, qui croient encore à la possibilité d'une utopie au coin de la rue. Avec sincérité, Nasser Djemaï signe avec subtilité une allégorie sur la place des personnes âgées au sein de notre imaginaire collectif. CHF 44.- à 15.- Billetterie 021 925 94 94 / en ligne lereflet.ch

02 + 03 + 04 FÉVRIER ve-sa 19h30, di 18h

Un Amour à l'Aube

Théâtre de l'Oxymore - Ch. de Versailles 14 - Cully

La première rencontre d'Anna Akhmatova et Amédeo Modigliani remonte au mois de mai 1910, à Paris, lors de la lune de miel d'Anna Akhmatova avec le poète Nikolaï Goumilov. Cette pièce, comme «Un amour à l'aube», révèle le choc créatif et passionné entre deux génies du début du XXe siècle. CHF 25.- / 20.- Billetterie 021 534 87 96 / en ligne oxymore.ch

02 + 03 FÉVRIER 20h30 (portes 20h)

Mes premiers 50 ans

LAFABRIK Cucheturelle - Rue des Communaux 35 - Vevey

Nous avons la chance d'accueillir la toute dernière création de Fausto Borghini. Après «Fausto est toujours vivant!», l'artiste prend du recul sur sa vie et le monde, au cap de la cinquantaine. CHF 25.- tarif unique Billetterie 077 527 33 13 / en ligne lafabrikcucheturelle.ch

04 + 18 FÉVRIER 17h30 (portes 17h)

PAIRE - Duos d'impro

LAFABRIK Cucheturelle - Rue des Communaux 35 - Vevey

PAIRE est une plateforme de duos improvisés. À chaque date, un nouveau spectacle exclusif vous sera proposé et carte blanche sera donnée à chaque nouvelle paire! Dimanche 4 février: Bouge! par Dorian Sönmez et Loïc Dumas. Dimanche 18 février: Le Late Show Improvisé par Giulia Cela et Donati. Collecte Billetterie 077 527 33 13 en ligne lafabrikcucheturelle.ch

L	M	M	J	V	S	D
			1	2	3	4
5	6	7	8	9	10	11
12	13	14	15	16	17	18
19	20	21	22	23	24	25
26	27	28	29			

24 + 25	Le jardin de Luca p.26 Magico 30 ans p.15
25 + 26	Dans ta valise p.27
27	Projection: «J'ai tué ma mère» de Xavier Dolan p.27
29	C'est du joli… mais c'est si joli! + Alban & Eve… «Le début de la fin!» p.27

ANIMATIONS-CONFÉRENCES

1ER	La Corée du Nord, le royaume ermite p.32
02	La Chandeleur p.32
03	Bébé à la page + Zig Zag p.30 Né pour lire à Blonay-St-Légier p.32
03 + 04	Week-end d'écriture p.32
05	Sauvages Orchidées p.32
06	Loto du Panorama p.30 Rencontre littéraire avec Catherine Lovey p.32
07	Raconte-moi Vevey en 10 objets! p.33
08	Rencontres de Sainte-Claire p.31 Initiation à Photoshop + Midi Biblio: empreintes et souvenirs numériques p.33
10	Visite architecturale - Nestlé vous ouvre ses portes p.30 Séance de guérison par l'énergie ouverte à tous p.31
13	Afrique, rêve d'enfance p.28
15	Café numérique p.33
20	Conférence: Bouger plus + Fabriquez votre baume cicatrisant p.33 Les traumas, on en parle? p.33
21	C'est une autre histoire! Les méchants et méchantes p.34
24	Ça joue ou bien? - familles p.31
27	Seniors - Jeux de société p.31
28	Ça joue ou bien? Soirée jeux pour les adultes p.31
29	En marge - Le club de lecture p.31

SPORT-EXCURSIONS

JUSQU'AU 18	Patinoire de Montreux p.38
JUSQU'AU 27 MAR.	Sports Indoor p.38
JUSQU'AU 23 MAR.	Open Sport p.38
JUSQU'AU 28 AVR.	Open Sport p.38
03	Soirées annuelles de la FSG Vevey-Ancienne p.37
07	Montreux Morning Swim p.38
18	Bachata Salsa Lavaux p.36
18	Course populaire de ski p.39
22	Marche seniors p.39

JANVIER 2024

MUSÉES-EXPOSITIONS

JUSQU'AU 13	Exposition de crèches p.08
JUSQU'AU 14 AVRIL	Exposition C. Anderson | J.-M. Donat | K. Potter p.04 Leah Linh - Fortunes et reflets p.05 Disegno disegni p.06
JUSQU'AU 28 AVRIL	Gustave Eiffel photographe + Gustave Eiffel à Vevey + De Raphaël à Piranèse p.06
13 - 24	Exposition collective ARVA: ver., ver.., ver… p.08
16 - 25	Les illustrations de jolicroquis p.08
10 FÉV. - 05 JAN.	De la Case au Pixel p.06

MUSIQUE-CONCERTS

06	J.-S. Bach - Trois Cantates pour l'Épiphanie p.12
12	Arts & Lettres - Miroirs de Gabriel Fauré p.12
13	Arts & Lettres - Miroirs de Gabriel Fauré p.12
14	Arts & Lettres - Miroirs de Gabriel Fauré + Antonio García orgue, Pascal Viglino percussions + Arts & Lettres - Miroirs de Gabriel Fauré p.12
17 - 20	Nouveau projet solo de Rodolphe Burger p.11
18	Maria de la Paz / Tango & folklore argentin p.12
20 + 21	Master class de piano avec Mayumi Kameda p.13
26	Arts & Lettres - Quatuor Modigliani p.13
31	Concert Bleu Amarante p.13

THÉÂTRE-SPECTACLES

JUSQU'AU 07	Sacrilèges! ou Tempête dans un Bénitier p.17
05 + 06	Kabaret Lafabrik p.17
10	ClarensFilms - L'événement p.17
10 - 14	Les Chorégraphiques #9 p.17
11 + 12 + 13	Rien que la vérité p.17
12	Ciné-Doc: Smoke Sauna Sisterhood p.17
13	Elisabeth Buffet «Mes histoires de cœur» p.17
14	Humour dans les prés - Sexfriends p.18
16	Ciné-Doc: Smoke Sauna Sisterhood p.18
20 + 21	La Méthode du Dr Spongiak p.18 L'Atelier p.18
23 JAN. - 04 FÉV.	Couple ouvert à deux Battants p.18
23 - 28	Poussette! p.18

L	M	M	J	V	S	D
1	2	3	4	5	6	7
8	9	10	11	12	13	14
15	16	17	18	19	20	21
22	23	24	25	26	27	28
29	30	31				

24	La Fausse Suivante p.18
26	La Gouaille Comedy - Plateau de stand-up + Vernissage avec Blaise Bersinger p.19
26 + 27 + 28	Un soir avec Sarraute - Lecture par Michel Voïta p.19
27	L'AJAR fête ses 12 ans p.19
27 + 28	Y en a point comme lui! p.19
28	Le petit Chaperon rouge p.19
29 + 30	Les Gros patinent bien p.19
31 JAN	Menu 4: Love Lunch p.20
31 JAN. - 04 FÉV.	Shekhina p.20

ANIMATIONS-CONFÉRENCES

06	Loto des Rois de la FSG Vevey-Ancienne + Loto du Ski-Club Blonay p.30
09	A la découverte du volcanisme + Loto du Panorama p.30
13	Bébé à la page + Zig Zag + Visite architecturale - Nestlé vous ouvre ses portes p.30
15	Macrofaune benthique (insectes aquatiques) p.30
16	Artemisia, femme peintre d'exception p.31
18	En marge - Le club de lecture + Rencontres de Sainte-Claire + Seniors - Jeux de société p.31
20	Ça joue ou bien? - familles + Séance de guérison par l'énergie ouverte à tous p.31
23	Débat: check-up, nécessaire ou excessif? + a généalogie, des outils pour mieux rechercher p.29
24	C'est une autre histoire! La langue des signes p.31
30	Si Victor Hugo n'avait pas vu la fille du directeur… p.32
31	Ça joue ou bien? Soirée jeux pour les adultes p.32

SPORT-EXCURSIONS

JUSQU'AU 27 MAR.	Sports Indoor p.38
JUSQU'AU 23 MAR.	Open Sport p.38
JUSQU'AU 28 AVR.	Open Sport p.38
JUSQU'AU 18 FÉV.	Patinoire de Montreux p.38
03	Montreux Morning Swim p.38
04	Marche seniors p.38
20	Les Avants, descente nocturne en luge p.38
24	Marche seniors p.38 Sortie au «Claire de Lune» p.39

FÉVRIER 2024

MUSÉES-EXPOSITIONS

JUSQU'AU 14 AVRIL	Exposition C. Anderson	J.-M. Donat	K. Potter p.04 Leah Linh - Fortunes et reflets p.05 Disegno disegni p.06
JUSQU'AU 28 AVRIL	Gustave Eiffel photographe + Gustave Eiffel à Vevey + De Raphaël à Piranèse p.06
10 FÉV. - 05 JAN.	De la Case au Pixel p.06

MUSIQUE-CONCERTS

1ER	Festival Riviera Classic + p.13
02	Festival Riviera Classic + p.13
03	Festival Riviera Classic + + Festival Riviera Classic + p.13
03 + 04	Concert annuel Lyre de Vevey + Concert du Corps de Musique Montreux-Clarens p.14
04	Concert Harmonia Helvetica: George Templeton p.14
07	Arts & Lettres - Adam Laloum p.10 Palmarès concours Emile, Irène, Gabrielle Rossier p.14
09 + 10	Suisse Diagonales Jazz + Arthur Donnot p.14
18	«Sextuor Baroque» avec des musiciennes de l'OCL p.14

THÉÂTRE-SPECTACLES

JUSQU'AU 04	Couple ouvert à deux Battants p.18 Shekhina p.20
1ER	L'Atelier p.20
02	Les Gardiennes p.20
02 + 03 + 04	Un Amour à l'Aube p.20
02 + 03	Mes premiers 50 ans p.20
04	Festival Riviera Classic + p.20
04 + 18	PAIRE - Duos d'impro p.20
07	ClarensFilms - The Other Bank p.25
08 + 09 + 10	One Two Three Viva l'Helvétie p.25
09	Suite royale p.25
10 + 11	La Jument qui voulait boire la Lune p.25
16	Ciné-Doc: Gadjo - Un voyage dans l'Europe Yéniche p.25
18	Humour dans les prés - Loue-moi ta femme p.26
20	Ciné-Doc: Gadjo - Un voyage dans l'Europe Yéniche p.26
20 + 21	Menu 5: Helvetia p.26
20 - 25	Saint-Exupéry, volé au Ciel p.26
21 - 25	Médée Superstar p.26
22	Six pieds sur terre p.16
23 FÉV.	La Gouaille Comedy - Plateau de stand-up p.19
23 FÉV. - 09 MARS	«Chérie, j'ai pris le pain» de Patricia Haubé p.26

04 FÉVRIER 11h (portes 10h30)

Festival Riviera Classic +

Salle des Remparts - Pl. des Anciens-Fossés 7 - La Tour-de-Peilz

L'Histoire de Babar (Jeune public). Sur scène, Véronique Gobet au piano et Benjamin Cuche nous racontent l'histoire de Babar, le petit éléphant, qui s'échappe de la forêt, découvre le monde des hommes, grandit, devient roi et se marie. Un dialogue rempli de joies, de rires et de poésies. Événement gratuit 076 514 10 86 rivieraclassic.ch

07 FÉVRIER 19h30

ClarensFilms - The Other Bank

Maison de Quartier Jaman 8 - Rue de Jaman 8 - Clarens

Venez découvrir «The Other Bank», film géorgien réalisé par George Ovashvili. À travers les yeux d'un enfant, mais sans aucune naïveté, L'autre rive invite à une réflexion lucide, poignante et extrêmement actuelle sur la banalité de la violence et l'enracinement de la haine. Dès 16 ans. Entrée libre jaman8@montreux.ch 021 962 80 20

08 + 09 + 10 FÉVRIER 20h30 (portes 20h)

One Two Three Viva l'Helvétie

LAFABRIK Cucheturelle - Rue des Communaux 35 - Vevey

Préparez-vous à rire aux larmes et à être ému en même temps alors que Karim partage son incroyable histoire, du moment où il a été accueilli par sa famille d'accueil jusqu'à ses retrouvailles avec ses parents biologiques. CHF 25.- Billetterie 077 527 33 13 / en ligne lafabrikcucheturelle.ch

08 + 09 FÉVRIER 20h30 (portes, bar et petite restauration dès 19h)

Marie-Thérèse fête ses 30 ans: supplémentaires

Salle des Remparts - Pl. des Anciens-Fossés 7 - La Tour-de-Peilz

Marie-Thérèse est de retour, et elle n'est pas contente! Durant des mois, toute la presse n'en a eu que pour son collègue chauve qui est tombé dans le coma… Au point d'en oublier le plus important: fêter ses 30 ans (de carrière)! Une rétrospective et plein de nouveautés et de surprises! CHF 52.- / 45.- / Galerie 35.- à 42.- contact@monbillet.ch / 024 543 00 74 / en ligne monbillet.ch

09 FÉVRIER 20h

Suite royale

Théâtre Le Reflet - Rue du Théâtre 4 - Vevey

Bernard Murat réunit Julie de Bona, actrice majeure de la fiction française, et Bruno Salomone. Un duo de choc pour une pièce qui s'inscrit pleinement dans la tradition du théâtre de boulevard. Bruno Salomone et Julie de Bona forment un duo exquis et irrésistible dès les premières minutes. CHF 58.- à 15.- Billetterie 021 925 94 94 / en ligne lereflet.ch

10 + 11 FÉVRIER sa 14h, di 11h

La Jument qui voulait boire la Lune

Théâtre Le Pantographe - Av. Reller 7 - Vevey

Venez vous émerveiller à la découverte des histoires de nos régions: dragons, fées, géants et autres personnages magiques vous accueillent le temps d'une parenthèse enchantée. Dès 5 ans. CHF 20.- / 15.- billetterie@lepantographe.ch / 021 921 75 71 en ligne lepantographe.ch

16 FÉVRIER 20h30

Ciné-Doc: Gadjo - Un voyage dans l'Europe Yéniche

Cinéma La Grande Salle - Rue du Bourg 9 - Chexbres

Pendant six ans, les réalisateurs ont vécu et voyagé aux côtés des Yéniches, sillonnant l'Europe jusqu'aux Grisons. Leur altérité en tant que cinéastes «gadjo» et leur ignorance du mode de vie des Yéniches se heurtent aux propos francs de cette population stigmatisée et méconnue. CHF 17.- / 14.- / 13.- Billetterie en ligne cinerive.com / cinedoc.ch

18 FÉVRIER 17h (bar et billetterie 16h)

Humour dans les prés - Loue-moi ta femme

Grande Salle de Forel - Route de Moudon 7 - Forel (Lavaux)

Humour dans les prés propose une sélection de pièces de café-théâtre parisien. Que feriez-vous si votre ami riche et célibataire proposait à votre couple de vous sortir d'une très grande difficulté financière en échange de louer votre femme pour une semaine ? CHF 34.- / 29.- / enfant 15.- / abonnement 25.- info@cie-el-diablo.com cie-el-diablo.com

20 FÉVRIER 18h30

Ciné-Doc: Gadjo - Un voyage dans l'Europe Yéniche

Cinéma Astor - Rue de Lausanne 17 - Vevey

Pendant six ans, les réalisateurs ont vécu et voyagé aux côtés des Yéniches, sillonnant l'Europe jusqu'aux Grisons. Leur altérité en tant que cinéastes «gadjo» et leur ignorance du mode de vie des Yéniches se heurtent aux propos francs de cette population stigmatisée et méconnue. CHF 17.- / 14.- / 13.- Billetterie en ligne cinerive.com / cinedoc.ch

20 + 21 FÉVRIER 12h15

Menu 5: Helvetia

Théâtre Le Reflet - Rue du Théâtre 4 - Vevey

Le Reflet vous propose d'assister à un spectacle tout en dégustant un repas. Vous connaissez Helvetia? Discrète, polie et mystérieuse, elle occupe quotidiennement vos poches et le côté face de vos pièces de deux francs! Mais avant d'en arriver là, Helvetia a traversé l'Histoire… CHF 30.- tarif unique, repas compris Billetterie 021 925 94 94 / en ligne lereflet.ch

20 - 25 FÉVRIER ma+je-ve 20h, me+sa 19h, di 17h30

Saint-Exupéry, volé au Ciel

Théâtre Le Pantographe - Av. Reller 7 - Vevey

Le 31 juillet 44, Saint-Exupéry s'évapore au-dessus de la Méditerranée. Sa disparition, comme celle du Petit prince, ouvre sur le mystère essentiel de la vie et de la mort. Ce spectacle esquisse les mots et les actions d'un homme qui a pris la mesure de lui-même dans l'épreuve de l'engagement. CHF 37.- à 15.- billetterie@lepantographe.ch / 021 921 75 71 / en ligne lepantographe.ch

21 - 25 FÉVRIER me-je-ve 20h, sa 19h, di 17h30

Médée Superstar

Oriental-Vevey - Rue d'Italie 22 - Vevey

Pour éclairer d'une lumière nouvelle le personnage de Médée, la metteure en scène Tamara Fischer invite trois autrices à écrire chacune un monologue. Trois facettes contemporaines du mythe de Médée, archétype du mal au féminin. Une magicienne, une amoureuse, un monstre, un feu insaisissable. CHF 20.- / 15.- Billetterie 021 925 35 90 / en ligne orientalvevey.ch

23 FÉVRIER - 09 MARS je-ve 20h, sa 19h, di 17h (Attention: samedi 24 février 16h30)

«Chérie, j'ai pris le pain» de Patricia Haubé

Théâtre de l'Odéon - Grand-Rue 43 - Villeneuve

Julien a disparu depuis huit mois et la première chose qu'il ose dire à Léa en rentrant est: «Chérie, j'ai pris le pain». Mais quelques minutes plus tard, Vincent, médecin légiste et nouveau compagnon de Léa, lui annonce que le squelette de Julien vient d'être retrouvé… CHF 25.- / 20.- / Jusqu'à 16 ans gratuit Billetterie 021 960 22 86 / en ligne theatre-odeon.ch

24 + 25 FÉVRIER 10h30 et 14h

Le jardin de Luca

LAFABRIK Cucheturelle - Rue des Communaux 35 - Vevey

Spectacle musical de marionnettes. Nous voilà plongés dans un univers fabuleux où on profite de chaque instant en chantant la vie, les aléas du temps. Rythmant le récit, un astre majestueux règne sur le jardin faisant naître tantôt le jour et tantôt la nuit. Prépare-toi! Luca et ses amis t'invitent. CHF 15.- tarif unique Billetterie 077 527 33 13 en ligne lafabrikcucheturelle.ch

25 + 26 FÉVRIER di 11h et 16h, lu 14h

Dans ta valise

Théâtre Le Reflet - Rue du Théâtre 4 - Vevey

À hauteur d'enfants, ce conte musical évoque l'exil, l'accueil, l'échange et l'amitié, grâce à deux marionnettes très attachantes et à une composition musicale jouée au plateau. Un spectacle plein d'émotions, lumineux et joyeux sur la richesse de l'altérité. Dès 4 ans. Durée: 35 minutes. CHF 15.- tarif unique Billetterie 021 925 94 94 en ligne lereflet.ch

27 FÉVRIER 18h30

Projection: «J'ai tué ma mère» de Xavier Dolan

Cinémas Rex - Rue Jean-Jacques Rousseau 6 - Vevey

Autour du spectacle «Tom na Fazenda» (Tom à la ferme), découvrez le cinéma de Xavier Dolan. En partenariat avec Cinérive Vevey. Billets au tarif réduit sur présentation de votre billet de spectacle à la caisse du cinéma. 021 925 94 94 lereflet.ch

29 FÉVRIER + 1ER + 03 MARS je-ve 19h, di 17h

C'est du joli… mais c'est si joli!

Théâtre de l'Oxymore - Ch. de Versailles 14 - Cully

Un spectacle théâtral, comique et poétique, déclinant des textes (des plus populaires aux plus insolites) du poète, chansonnier, comédien et écrivain vaudois Jean Villard dit Gilles (1895-1982). Un hommage sensible aux plus belles images et au savoureux vocabulaire de son répertoire. CHF 28.- / 22.- Billetterie en ligne oxymore.ch

29 FÉVRIER + 1ER + 02 MARS 20h30 (portes 20h)

Alban & Ève… «Le début de la fin!»

LAFABRIK Cucheturelle - Rue des Communaux 35 - Vevey

Une pièce à sketchs drôle et loufoque qui revisite l'histoire du couple originel par le prisme de notre monde moderne, de manière décalée, humoristique et un brin philosophique. CHF 25.- Billetterie 077 527 33 13 / en ligne lafabrikcucheturelle.ch

«Les Big Five», les grands animaux d'Afrique

31 JANVIER 14h15

Afrique, rêve d'enfance

Le Panorama, Centre de Loisirs pour Seniors - Rue du Clos 9 (entrée par le parc) - Vevey

Le Centre du Panorama accueille Christian Piguet pour une conférence sur son expérience en Afrique, entre photos et souvenirs.

Passionné de lecture, Christian Piguet a toujours aimé les pages dédiées aux animaux d'Afrique. Son rêve s'est réalisé en accomplissant plusieurs safaris photos dans ce berceau exceptionnel de la faune sauvage.

Chaque espèce raconte une histoire que l'on peut lire, à condition de passer du temps à les observer dans leurs activités quotidiennes, ce qui demande du temps et beaucoup de patience... Des éléphants aux antilopes, en passant par les lions et les rhinocéros, chaque espèce joue un rôle capital dans l'écosystème fragile de l'Afrique. Leur conservation est primordiale à l'heure où le braconnage s'intensifie pour satisfaire une certaine clientèle en recherche d'aventure.

Le Centre du Panorma… Le Panorama, Centre de loisirs pour séniors vous propose une palette d'activités socio-culturelles, telle que concerts, conférences, marches et autres.

Tarif d'entrée: CHF 8.-

Pour de plus amples informations:

panorama-vevey.ch

IMG La généalogie, des outils pour mieux rechercher

23 JANVIER 18h30 - 20h30

La généalogie, des outils pour mieux rechercher

Salle de paroisse de la Cure des Remparts - Rue des Remparts 1 - La Tour-de-Peilz

Vous êtes intéressé par votre histoire familiale? Vous avez toujours voulu entreprendre des recherches généalogiques, mais vous ne savez pas comment vous y prendre? Venez découvrir les multiples facettes de la généalogie et les différentes façons de retracer vos origines.

Nos ancêtres ont contribué à façonner notre identité. Il est toujours fascinant voire parfois salutaire de mieux connaître ses racines pour en apprendre davantage sur soi-même. Et si la généalogie demande de la persévérance, elle peut aussi devenir un jeu.

Ces 3 séances vous permettront de préciser les zones géographiques pertinentes et d'exploiter des outils performants adaptés à vos recherches: démarches, adresses, ouvrages spécialisés, sites internet, etc.

Ces cours sont donnés par Katia Bonjour, archiviste au Musée suisse de l'appareil photo et bibliothécaire au Musée Jenisch. Elle tient également la chronique hebdomadaire Trésors d'archives dans le journal «Riviera-Chablais» et est historienne indépendante.

Pour de plus amples informations:

up-riviera.ch

06 JANVIER 20h (portes 18h30)

Loto des Rois de la FSG Vevey-Ancienne

Salle del Castillo - Grande Place 1 - Vevey

Un loto tout en cash pour soutenir une société de gym locale! 10'000.- cash à gagner (système Arthur), possibilité d'acheter un abonnement à l'avance ou sur place au prix de 50.- pour 20 tours. Deux séries hors abonnement à 5.-. Premier carton: 2 x 1'000.-. Petite restauration sur place. CHF 50.- loto@fsg-veveyancienne.ch 079 598 46 89 / Achat d'abonnement en ligne fsg-veveyancienne.ch

06 JANVIER 20h (portes 18h45)

Loto du Ski-Club Blonay

Grande Salle de Cojonnex - Route de Prélaz 2 - Blonay

Abonnement 50.- pour la soirée, et 2 séries hors-abonnement. Petite restauration sur place. CHF 50.- info@ski-club-blonay.ch / 078 842 15 53 ski-club-blonay.ch

09 JANVIER 14h30 - 16h

A la découverte du volcanisme

Salle des Remparts - Pl. des Anciens-Fossés 7 - La Tour-de-Peilz

Jean-Marc Walther, géographe-géologue et organisateur de voyages scientifiques présentera et discutera la découverte du volcanisme. CHF 15.- à régler sur place. Pas d'inscription. connaissance3.ch

09 JANVIER + 06 FÉVRIER 14h15

Loto du Panorama

Le Panorama, Centre de Loisirs pour Seniors - Rue du Clos 9 (entrée par le parc) - Vevey

Loto pour les seniors. Venez tenter votre chance. 1.- la série, 2.- la série royale. panorama@fondationbeausejour.ch / 021 923 00 23 panorama-vevey.ch

13 JANVIER + 03 FÉVRIER 9h - 9h45

Bébé à la page

Bibliothèque municipale de Vevey - Quai Perdonnet 33 - Vevey

Nous vous invitons à un voyage à travers l'imaginaire des livres pimenté de quelques escales en comptines et chansons avec Flora Trivelli! Pour les enfants de 0 à 3 ans accompagné·e·s d'un·e adulte. Places limitées à 60 personnes. Préparez votre visite en consultant la FAQ sur notre site! Événement gratuit mediation.biblio@vevey.ch 021 925 59 60 biblio.vevey.ch

13 JANVIER + 03 FÉVRIER 10h30 - 11h15

Zig Zag

Bibliothèque municipale de Vevey - Quai Perdonnet 33 - Vevey

Zig, venez en famille découvrir des histoires! Zag, mais aussi des comptines à chanter et à mimer ensemble! Avec Flora Trivelli, pour les enfants de 4 à 6 ans accompagné·e·s d'un·e adulte. Places limitées à 60 personnes. Événement gratuit mediation.biblio@vevey.ch / 021 925 59 60 biblio.vevey.ch

13 JANVIER + 10 FÉVRIER 9h30 et 11h (2 visites, certaines en anglais)

Visite architecturale - Nestlé vous ouvre ses portes

Nestlé En Bergère - Avenue Nestlé 55 - Vevey

Découvrez l'intérieur des trois bâtiments Nestlé «En Bergère»: Jean Tschumi (1959), Burckhardt+Partner (1978), RDR Architectes (2009). Ces trois «vaisseaux» du patrimoine architectural veveysan présentés par Patrick Moser révèlent une beauté insoupçonnée et une histoire fascinante. Entrée libre sur inscription en ligne obligatoire info@montreuxriviera.com / 0848 86 84 84 / montreuxriviera.com

15 JANVIER 20h

Macrofaune benthique (insectes aquatiques)

Salle du Conseil communal - Rue du Conseil 8 - Vevey

Conférence de Nathalie Menétrey, hydrobiologiste, cheffe de section Biologie des Eaux à la Direction Générale de l'Environnement (État de Vaud). Nous allons plonger à la découverte de la petite faune vivant au fond de nos cours d'eau et plans d'eau, appelée scientifiquement macrozoobenthos. Événement gratuit csnvm@natures.ch natures.ch/csnvm

16 JANVIER 14h30 - 16h

Artemisia, femme peintre d'exception

Salle des Remparts - Pl. des Anciens-Fossés 7 - La Tour-de-Peilz

Découvrez cette conférence de René Armellino, docteur en histoire de l'art. CHF 15.- à régler sur place. Pas d'inscription. connaissance3.ch

18 JANVIER + 29 FÉVRIER

En marge - Le club de lecture

Bibliothèque municipale de Vevey - Quai Perdonnet 33 - Vevey

En marge, c'est un rendez-vous où on mélange les genres, les âges, les goûts. Tout le monde peut venir à une, plusieurs ou à chaque rencontre. On échange autour de ce qui nous a fait vibrer le cœur et on repère des pépites grâce aux découvertes des autres. Événement gratuit mediation.biblio@vevey.ch / 021 925 59 60 biblio.vevey.ch

18 JANVIER + 08 FÉVRIER 14h

Rencontres de Sainte-Claire

Centre Paroissial de Sainte-Claire - Rue Sainte-Claire 1 - Vevey

Le 18 janvier: conférence «Echos des saisons de la vie» avec Bernard Bolay, suivie d'un moment de convivialité. Le 8 février: conférence avec un invité-surprise. Événement gratuit

18 JANVIER + 27 FÉVRIER 14h15

Seniors - Jeux de société

Le Panorama, Centre de Loisirs pour Seniors - Rue du Clos 9 (entrée par le parc) - Vevey

Venez passer un moment en toute convivialité autour de différents jeux, tels que Rummikub, Scrabble, Triomino ou autres. CHF 8.- panorama@fondationbeausejour.ch 021 923 00 23 panorama-vevey.ch

20 JANVIER + 24 FÉVRIER 10h - 12h

Ça joue ou bien? - familles

Bibliothèque municipale de Vevey - Quai Perdonnet 33 - Vevey

Vous en avez marre de jouer au Uno? Eh bien, venez à la Bibliothèque découvrir une tonne de nouveaux jeux avec Ochy et Mélanie, des supers fans de jeux! Pour les enfants dès 7 ans et leur famille. Événement gratuit mediation.biblio@vevey.ch 021 925 59 60 biblio.vevey.ch

20 JANVIER + 10 FÉVRIER 10h - 12h

Séance de guérison par l'énergie ouverte à tous

Cabinet de naturopathie - Av. des Alpes 81 - La Tour-de-Peilz

La séance dure 15/20 minutes en position assise. La personne qui reçoit le soin n'a pas besoin de dire de quoi elle souffre. Le guérisseur pose respectueusement ses mains sur les épaules pour transmettre l'énergie de guérison ou force universelle de Vie. Entrée libre - dons bienvenus D. Schori 021 981 28 03

23 JANVIER 14h30 - 16h

Débat: check-up, nécessaire ou excessif?

Salle des Remparts - Pl. des Anciens-Fossés 7 - La Tour-de-Peilz

Participez à ce débat sur la nécessité ou non du check-up médical avec Roger Darioli, professeur honoraire de l'UNIL et spécialiste en médecine préventive, et Éric Rochat, médecin généraliste retraité. CHF 15.- à régler sur place. Pas d'inscription. connaissance3.ch

24 JANVIER 15h - 16h

C'est une autre histoire! La langue des signes

Bibliothèque municipale de Vevey - Quai Perdonnet 33 - Vevey

Viens écouter les histoires de Mélanie qui seront interprétées en Langue des Signes Française par Mylène. Ensuite, fais la rencontre de Viviane Boson, sourde depuis la naissance, qui t'apprendra quelques mots en LSF! Pour les enfants dès 6 ans accompagné·e·s d'un·e adulte. Événement gratuit mediation.biblio@vevey.ch 021 925 59 60 biblio.vevey.ch

30 JANVIER 14h30 - 16h

Si Victor Hugo n'avait pas vu la fille du directeur…

Salle des Remparts - Pl. des Anciens-Fossés 7 - La Tour-de-Peilz

Découvrez cette conférence de Pierre-Henri Béguin, enseignant retraité de langue et de littérature française. CHF 15.- à régler sur place. Pas d'inscription connaissance3.ch

31 JANVIER + 28 FÉVRIER 18h30 - 20h30

Ça joue ou bien? Soirée jeux pour les adultes

Bibliothèque municipale de Vevey - Quai Perdonnet 33 - Vevey

Marre du Scrabble, du Monopoly, de Candy Crush? Marre d'avoir déjà joué 52'000 fois au Pictionary? Envie de renouveler vos soirées jeux? Alors départ pour la Biblio! Venez vous amuser grâce à un duo passionné! Événement gratuit mediation.biblio@vevey.ch / 021 925 59 60 biblio.vevey.ch

1ER FÉVRIER 19h30 - 21h

La Corée du Nord, le royaume ermite

Centre œcuménique de Vassin - Chemin de Vassin 12 - La Tour-de-Peilz

Énigmatique, mystérieux, nébuleux sont les termes souvent employés pour décrire la Corée du Nord. Il est vrai que bon nombre d'aspects peu ordinaires constituent le pays de Kim Jong Un. CHF 10.- / 5.- inscription@up-riviera.ch / 079 342 54 89 en ligne up-riviera.ch

02 FÉVRIER 18h30 - 23h

La Chandeleur

Au Caveau - Rue Bonivard - Veytaux

Soirée crêpes dans la chaleureuse ambiance d'un caveau, au coeur du village de Veytaux. N'hésitez pas à venir et possibilité de réserver online sur notre site internet. proveytaux.com

03 FÉVRIER Arrivée et départ libres entre 9h30 - 10h30

Né pour lire à Blonay-St-Légier

Bibliothèque de Blonay - St-Légier - Ch. de Bahyse 2 - Blonay

Chaque premier samedi du mois (hors vacances scolaires), partagez une histoire avec Fanny ou Marie vers 9h35. Ensuite faites-vous conseiller parmi la diversité de la littérature pour les tout-petits ou partagez un moment lecture-câlin à 2, avec votre bébé. Événement gratuit hello@mabibliotheque.ch / 021 564 03 90 mabibliotheque.ch

03 + 04 FÉVRIER 10h - 16h

Week-end d'écriture

Centre œcuménique de Vassin - Chemin de Vassin 12 - La Tour-de-Peilz

Grâce à des outils d'écriture, vous pourrez vous plonger dans la rédaction de votre premier roman. Création de personnage, description, points de vue ou encore structure, les techniques présentées et les exercices proposés vous permettront de remplir votre boîte à outils d'apprenti écrivain. CHF 250.- / 225.- inscription@up-riviera.ch / 079 342 54 89 / en ligne up-riviera.ch

05 FÉVRIER 20h

Sauvages Orchidées

Salle du Conseil communal - Rue du Conseil 8 - Vevey

Conférence de David Greyo, auteur de Sauvages orchidées aux éditions La Salamandre. Au travers de ses photos, il présente un aperçu de la diversité des espèces de Suisse ainsi que ses anecdotes permettant de mieux comprendre la biologie de ces espèces. Événement gratuit csnvm@natures.ch natures.ch/csnvm

06 FÉVRIER 18h30 - 21h

Rencontre littéraire avec Catherine Lovey

Le Café littéraire - Quai Perdonnet 33 - Vevey

L'écrivaine veveysanne publie aux Éditions Zoé son nouveau roman, «Histoire de l'homme qui ne voulait pas mourir», qu'elle vernit au Café littéraire. Rencontre apéritive animée par le critique littéraire Thierry Raboud, suivie d'une séance de dédicaces. Événement gratuit info@lecafelitteraire.ch / 021 922 00 08 lecafelitteraire.ch

07 FÉVRIER 18h30 - 20h

Raconte-moi Vevey en 10 objets!

Bibliothèque municipale de Vevey - Quai Perdonnet 33 - Vevey

Venez découvrir des objets, parfois insolites, sélectionnés par celles qui sont en charge du patrimoine historique de Vevey, qui feront écho à ceux que nous avons trouvés dans les livres de la Biblio! Événement gratuit mediation.biblio@vevey.ch 021 925 59 60 biblio.vevey.ch

08 FÉVRIER 18h - 19h30

Initiation à Photoshop

Centre œcuménique de Vassin - Chemin de Vassin 12 - La Tour-de-Peilz

Ce cours d'initiation a pour objectif de vous familiariser avec les outils de base de Photoshop, le traitement et l'édition d'images. Vous y apprendrez à définir une bonne résolution d'image, à importer et exporter correctement un fichier. CHF 35.- 30.- inscription@up-riviera.ch / 079 342 54 89 / en ligne up-riviera.ch

08 FÉVRIER 12h15 - 13h

Midi Biblio: empreintes et souvenirs numériques

Bibliothèque municipale de Vevey - Quai Perdonnet 33 - Vevey

Quelles empreintes de nous-mêmes laissons-nous sur internet sans que l'on s'en rende compte? Et comment faire face aux souvenirs personnels qui disparaissent sans que l'on puisse récupérer quoi que ce soit? Stéphane Koch viendra nous éclairer sur ces questions. Événement gratuit mediation.biblio@vevey.ch / 021 925 59 60 biblio.vevey.ch

15 FÉVRIER 14h - 16h

Café numérique

Bibliothèque municipale de Vevey - Quai Perdonnet 33 - Vevey

Vous avez des questions concernant votre ordinateur, tablette ou smartphone? Interrogez notre spécialiste et recevez des conseils personnalisés! Merci de vous inscrire en amont par e-mail. Événement gratuit mediation.biblio@vevey.ch 021 925 59 60 biblio.vevey.ch

20 FÉVRIER 14h15

Conférence: Bouger plus

Le Panorama, Centre de Loisirs pour Seniors - Rue du Clos 9 (entrée par le parc) - Vevey

Conférence Pro Senectute - Unisanté - Panorama. «Bouger plus, comment faire quand on n'est pas motivé?» Il n'est jamais trop tard pour profiter des bienfaits du mouvement. Un spécialiste en activités physiques adaptées vous donnera quelques conseils pratiques pour bouger plus et mieux au quotidien. CHF 8.- mathilde.lebrun@vd.prosenectute.ch / 021 646 17 21 panorama-vevey.ch

20 FÉVRIER 19h - 21h

Fabriquez votre baume cicatrisant

Centre œcuménique de Vassin - Chemin de Vassin 12 - La Tour-de-Peilz

Les pathologies articulaires, musculaires et rhumatismales peuvent parfaitement être soignées à l'aide de plantes médicinales anti-inflammatoires. Quelles formes galéniques privilégier? Quelles plantes appliquer en externe et/ou en interne? Comment les utiliser? CHF 55.- / 50.- inscription@up-riviera.ch / 079 342 54 89 en ligne up-riviera.ch

20 FÉVRIER 19h - 20h30

Les traumas, on en parle?

Bibliothèque municipale de Vevey - Quai Perdonnet 33 - Vevey

Corinne Tihon sera de retour à la Biblio pour nous expliquer comment identifier les traumatismes et quelles solutions sont possibles. Lors de cette soirée où l'empreinte sera considérée dans un sens psychologique, on parlera des symptômes, des origines et des différents types de traumatismes. Événement gratuit mediation.biblio@vevey.ch / 021 925 59 60 biblio.vevey.ch

21 FÉVRIER 15h - 16h

C'est une autre histoire! Les méchants et méchantes

Bibliothèque municipale de Vevey - Quai Perdonnet 33 - Vevey

Ogre, géant, loup, monstre, sorcière..., que seraient les histoires sans leurs méchant·e·s? Viens découvrir des méchant·e·s terrrrrrrribles et repars avec un personnage que tu auras créé à partir des fabuleux tampons de l'artiste Gaëlle Garrocq! Événement gratuit mediation.biblio@vevey.ch / 021 925 59 60 biblio.vevey.ch

Touchez les
50'000
ménages de la Riviera
d'un seul coup!

PLACEZ VOTRE
ANNONCE
ICI
www.agendariviera.ch

FAITES-VOUS CONNAÎTRE

L'AGENDA RIVIERA est un support de communication exceptionnel, distribué par la Poste tous les deux mois à tous les habitants du district ainsi qu'aux hôtels, restaurants, musées et offices du tourisme. Toutes les informations sur les tarifs commerciaux et culturels en fin de magazine sur la feuille technique.

AGENDA RIVIERA
Culture & loisirs

Initiation à la Bachata

18 FÉVRIER 14h - 22h30

Bachata Salsa Lavaux

Les Mariadoules (Salle communale) - Rte de la Petite Corniche 4 - Villette (Lavaux)

Nous avons à cœur de créer des événements qui réunissent les gens qui aiment danser; «On peut danser partout, et c'est cela qui est beau» Hervé Koubi.

C'est un instant éphémère; une musique, une rencontre, un instant que l'on partage avec un·e danseur·euse.

Pour sa 4e édition, le comité d'organisation de Bachata Salsa Lavaux vous propose une initiation à la Salsa, à la Bachata et en nouveauté cette année à la Kizomba.

Vous êtes intéressé·e·s? Avec ou sans partenaire, venez comme vous êtes le dimanche 18 février 2024 à la Salle des Mariadoules à Aran. Au programme: cours d'initiation de 14h à 18h suivis d'une soirée de danse Salsa Bachata dans cette magnifique salle de Lavaux. Profitez de cet instant en toute convivialité autour d'une danse ou d'une boisson.

Retrouvez le programme complet avec les noms des différents intervenants sur notre page Facebook.

Le comité d'organision Bachata Salsa Lavaux se réjouit de partager cet événement avec vous et qui sait, peut-être une danse.

Pour de plus amples informations:

facebook.com

Soirée de gymnastique FSG Vevey-Ancienne

03 FÉVRIER 14h30 et 19h30

Soirées annuelles de la FSG Vevey-Ancienne

Salle du Forestay - Chemin du Signal 2 - Puidoux

Venez assister à nos soirées annuelles de gymnastique qui permettront à plus de 200 gymnastes de présenter leur travail en costume et en musique. Il sera possible d'admirer les groupes d'enfants dès 3 ans, mais également les gymnastes de nos groupes compétition et non-compétition.

Notre spectacle se déroulera sur le thème «Au travail». Les spectateurs suivront les aventures de Betty, qui partira en quête du travail idéal. Tout débutera dès sa sortie d'apprentissage, lors des premiers jours réalisés dans son nouvel emploi qui, au fil des jours, lui plaira de moins en moins. Aidée par sa meilleure amie Bethany, notre héroïne essaiera de multiples emplois, avant de finalement trouver sa vocation pour le moins originale!

Ne loupez pas notre joli choix de petite restauration, notre tombola et notre after dès 23h avec DJ Ludo Moraine. Nous nous réjouissons de vous retrouver le 6 février 2024!

Billetterie ouverte dès le 5 janvier 2024.

Pour de plus amples informations:

fsg-veveyancienne.ch

JUSQU'AU 18 FÉVRIER 13h - 19h

Patinoire de Montreux

Collège de Vinet - Av. Alexandre Vinet 10 - Clarens

La patinoire synthétique de Montreux propose une surface de glisse de 450 m² au centre de Clarens. Elle est praticable par tous les temps. Le type de surface est idéal pour l'apprentissage du patinage. Sur demande, la patinoire peut être réservée pour des groupes. Entrée et location de patin gratuit 079 513 36 46 montreux.ch

JUSQU'AU 23 MARS sa 18h30 - 20h

Open Sport

Salle de Gym du Collège de la Tour Rouge - Rte de la Tour Rouge 7 - Villeneuve

Anim'Villeneuve invite les jeunes entre 16 et 25 ans à participer au «Open Sport». Rendez-vous à la salle de gym. Plusieurs activités sportives sont proposées. Événement gratuit, sans inscription

JUSQU'AU 27 MARS me 13h30 - 16h (hors vacances scolaires)

Sports Indoor

Salle de Gym du Collège de la Tour Rouge - Rte de la Tour Rouge 7 - Villeneuve

Anim'Villeneuve invite les jeunes entre 6 et 16 ans à participer au «Sports Indoor». Dans les salles de gym du Collège de la Tour-Rouge à Villeneuve. Plusieurs activités sportives vous attendent! Participation libre. Événement gratuit, sans inscription

JUSQU'AU 28 AVRIL di 14h-18h Collège Montreux-Est / 18h-20h Collège de Vinet

Open Sport

Collège de Montreux-Est - Rue de la Gare 33 - Montreux

Activités sportives extrascolaires diverses et gratuites entourées par des moniteurs formés. Dès 9 ans et sans inscription. Événement gratuit sport@montreux.ch 021 962 78 93 montreux.ch

03 JANVIER + 07 FÉVRIER 6h30 - 7h30

Montreux Morning Swim

Piscine de la Maladaire - Ch. de la Maladaire 1 - Clarens

Rejoins-nous à 6h30 à la piscine de la Maladaire, tous les 1er mercredis du mois, de novembre à avril (6x). Un petit déjeuner est proposé à 7h30 afin que tu puisses retourner au bureau requinqué. CHF 5.- sport@montreux.ch / 021 962 78 93 / en ligne montreux.ch

04 JANVIER 12h30 gare de Vevey

Marche seniors

Gare CFF Vevey - Place de la Gare 3 - Vevey

1h30 de balade sur des petits chemins goudronnés entre Blonay et St-Légier. CHF 8.- train en sus panorama@fondationbeausejour.ch / 021 923 00 23 panorama-vevey.ch

20 JANVIER dès 18h

Les Avants, descente nocturne en luge

Gare MOB - Rte de la Poste 1 - Les Avants

Par une belle soirée de janvier, descendre une piste de luge en partie éclairée sur plus de 2 kilomètres et avec l'aide de sa lampe frontale. La montée se fait grâce au funiculaire historique construit en 1910 et en grande partie conservé dans son état d'origine avec ses wagons rouges historiques. CHF 15.- / 7.- pour la soirée (location de luge 10.-) Sans inscription. Info 0848 110 888 gruyerepaysdenhaut.ch

24 JANVIER 12h35 gare de Vevey

Marche seniors

Gare CFF Vevey - Place de la Gare 3 - Vevey

De Villeneuve à Clarens, deux heures de balade sur les quais au bord du lac. CHF 8.- train en sus panorama@fondationbeausejour.ch / 021 923 00 23 panorama-vevey.ch

24 JANVIER 18h45

Sortie au «Claire de Lune»

Cabane du Ski-Club Blonay - Route de Lally - Blonay

Promenade nocturne en raquettes à neige. Cette balade sera suivie d'un repas à la cabane du Ski-Club Blonay. Matériel à avoir: raquettes à neige, bâtons, habits adaptés à la météo. Pas de location sur place. CHF 15.- pour le repas cecile.vouilloz@gmail.com / 078 842 15 53 ski-club-blonay.ch

18 FÉVRIER

Course populaire de ski

Les Pléiades - Sentier des Planètes 16 - Blonay

Le championnat populaire de ski alpin s'arrête aux Pléiades. Slalom géant populaire, ouvert à toutes et tous, adultes et enfants. ski-romand.ch

22 FÉVRIER 12h30 gare de Vevey

Marche seniors

Gare CFF Vevey - Place de la Gare 3 - Vevey

Initiation à la raquette à neige à Lally (les Pléiades). Boucle de 3 km à plat, à travers la magnifique réserve naturelle des Tennasses, jusqu'à Prantin puis retour. Sans difficultés. Location de raquettes possible dans les magasins de sport. CHF 8.- train en sus panorama@fondationbeausejour.ch / 021 923 00 23 panorama-vevey.ch

À L'AFFICHE

ANNONCES GRATUITES

FEUILLE TECHNIQUE

Annoncez vos manifestations gratuitement!

Chères lectrices, chers lecteurs, vous organisez une manifestation? Un événement ouvert au public? Annoncez-le gratuitement à tous les habitants du district dans le prochain Agenda Riviera. **ATTENTION**: seules les manifestations organisées dans le district de Vevey, à Lavaux et à Villeneuve seront prises en compte.

Parutions

6 parutions par an à 50'000 exemplaires

distribuées par la POSTE dans TOUS les ménages et boîtes postales des communes de la Riviera et à Villeneuve.

Marche à suivre

1. **RENDEZ-VOUS SUR LE SITE:** **agendariviera.ch**

2. **CRÉEZ VOTRE COMPTE UTILISATEUR**
   Lors de votre première visite, vous serez invité à saisir un nom d'utilisateur et un mot de passe qui vous seront demandés pour l'enregistrement de toutes vos manifestations à venir.
   Grâce à votre compte utilisateur, vous n'aurez plus à saisir à chaque fois toutes vos coordonnées et vous pourrez à tout moment accéder à vos annonces.

3. **UTILISEZ LES DIFFÉRENTS FORMULAIRES EN LIGNE DE VOTRE COMPTE AFIN DE:**
- annoncer votre ou vos manifestations;
- gérer plusieurs lieux simultanément;
- fournir les vignettes de vos affiches de format mondial F4;
- fournir le contenu d'une tête de rubrique (sur demande uniquement);
- réserver un emplacement publicitaire payant à tarif préférentiel.

POUR DES RAISONS TECHNIQUES L'ÉDITEUR SE RÉSERVE LE DROIT DE:
- modifier le contenu rédactionnel des annonces;
- ne pas publier certaines affiches ou annonces (cours, stages, etc.).

Les manifestations sont publiées sous réserve de modifications éventuelles et n'engagent pas la responsabilité des éditeurs. Le contenu de chaque annonce relève de la responsabilité de son auteur.

Manifestations spéciales en tête de rubrique

Ces pages sont réservées à une liste fermée de manifestations et institutions. Les personnes concernées peuvent obtenir plus de détails auprès du Service de la culture de la Ville de Vevey.

MATÉRIEL À ENVOYER:
Texte de 1000 signes maximum (espaces compris) + infos pratiques
Photographie horizontale 108 x 72 mm, 300 dpi + légende
Veuillez également remplir le formulaire en ligne (texte version 350 signes)

Contacts

COORDINATRICE
Nathalie Pertuiset, Montreux-Vevey Tourisme, Grande Place 29, 1800 Vevey, 021 962 84 76, pertuiset@montreuxriviera.com

Régie publicitaire

En plus des annonces gratuites, chaque numéro prévoit l'équivalent de 7 à 8 pages d'annonces payantes. Ces espaces étant très convoités, pensez à réserver le plus tôt possible.

TARIFS CULTURELS
Les organisateurs de manifestions souhaitant acheter une annonce peuvent s'adresser au Service de la culture de Vevey, Brigitte Greaves, T 021 925 34 24 (lu-ve, 8h -12h), secretariat.culture@vevey.ch

TARIFS COMMERCIAUX (HT)

Intérieur pleine page:	CHF	1100. -
Intérieur demi-page:	CHF	590. -

Contact pour les publicités commerciales:
PCL Presses Centrales Lausanne SA - Joseph Crisci, 079 658 28 64

RENDEZ-VOUS SUR LE SITE
AGENDARIVIERA.CH

DERNIERS DÉLAIS D'INSCRIPTION DES ANNONCES
28 JANVIER 2024
DU N° DE MARS-AVRIL 2024
Ne ratez pas cette date pour que votre annonce puisse être publiée.

À VENIR...

MARS

2 + 3	Montreux Miniature's Show	MONTREUX
10	Derby de Jaman	JAMAN
22 - 24	Moto Show	VILLENEUVE
27 - 31	Coupe des Nations de Rink Hockey	MONTREUX
29 MAR. - 14 AVR.	Pâkomuzé	RIVIERA

AVRIL

5 - 13	Cully Jazz Festival	CULLY
17	Animanbule - Animation jeunesse	VEVEY
19 + 20	Rock Tribute Festival	MONTREUX
26 - 28	Montreux International Guitar Show	MONTREUX
27	Championnat du Monde des Tracassets	EPESSES

Touchez les
50'000
ménages de la Riviera
d'un seul coup!

PLACEZ VOTRE
ANNONCE
ICI
www.agendariviera.ch

FAITES-VOUS CONNAÎTRE

L'AGENDA RIVIERA est un support de communication exceptionnel, distribué par la Poste tous les deux mois à tous les habitants du district ainsi qu'aux hôtels, restaurants, musées et offices du tourisme. Toutes les informations sur les tarifs commerciaux et culturels en fin de magazine sur la feuille technique.

AGENDA RIVIERA
Culture & loisirs

24-25 FEV. 2024

MAGICO

30 ANS

SALLE DES **REMPARTS**
LA TOUR-DE-PEILZ

SAM. 20H00
DIM. 17H00

INFORMATIONS ET BILLETS : WWW.LSDR.CH